



健康一口メモ

仙台市医師会
広報委員
安田 朗雄

マイナンバーカードと健康保険証をひも付けしていると、医療機関の窓口で保険証の提示が必要ないと言われていきます。しかし、私のクリニックでは、できるだけ健康保険証も出してもらい、両方の確認をします。実際、記載事項の誤りがあちこちで見つかっており、私のところでも多分に漏れず発生しているためです。もちろん数は少ないのですが、ありうることなので、しばらくはこの体制でいきたいと思えます。

さて、マイナンバーカードを活用すると、医療機関は他院での処方歴や処方歴、検診歴などを参照することができ、処方するときに重複や効果に影響する薬剤を避けるなど、安全向上に役立てることが出来ます。問題点は、処方してもマイナンバーカードへの反映に時間がかかり、2カ月ほど前の処方しか確認できないところですが、やはり、以前このコー

マイナンバーカードは必要？

ナーで書いたように「お薬手帳」を持って受診するのが自分の身を守る最善の策です。

お薬手帳を受診している医療機関ごとに分けて作っている方がいらっしゃると思いますが、一冊にまとめておかないとぶつかる処方があるかを確認しにくくなりますので、一冊にまとめましょう。また、毎回同じ処方だからと言って、最新のお薬シールを貼っていない方がいらっします。一般名処方だと、同じ名前の薬になりますが、主成分は同じでもメーカーによって添加物が違う場合があります。そのため、じんましんが起こったり、副反応が出る場合もありますので、最新のお薬シールを貼っておくことが重要です。

〔安田クリニック／泉区寺岡〕

「お薬手帳」も持参しましょう

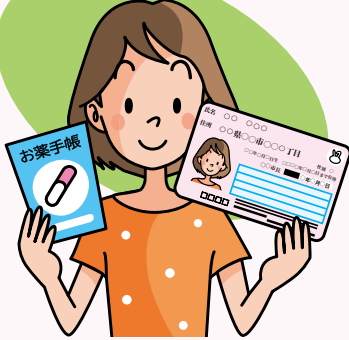

わがります

そこは
HTPに
おまかせ
ください

外国人の採用って
どうしたら
いいの？

コミュニ
ケーションも
うまくとれるか
不安です～

- 現地募集
- オンライン面接
- 雇用契約
- ビザ申請
- 住居の手配
- 生活サポート
- 空港送迎

宮城県の外国人採用や管理なら
エイチ・ティー・プランニングに
ご相談ください!

外国人住居の
相談もOK!

マンガでわかる
特定技能外国人
の採用
h-t-p.co.jp/files/manga_01.pdf



株式会社エイチ・ティー・プランニング
Tel. 022-292-5181 info@h-t-p.co.jp 担当：鄭洙成
Fax.022-292-5182 定休日：土日祝 https://www.h-t-p.co.jp/

