

飛翔

2024

4

No.452

仙台商工会議所月報

SENDAI CHAMBER OF COMMERCE & INDUSTRY

MONTHLY REPORT

特集

仙台商工会議所
2024年度事業計画



（（仙台まちいこ  アプリを使って））

素敵なプレゼントを ゲットしよう!

「仙台まちいこ」は、街中のイベントやお店の情報発信、お店を巡るキャンペーンなどで「まち」と「ひと」をつなげるアプリです。



参加店やプロスポーツのスタジアムなどでQRコードを読み込みデジタルスタンプをゲットして素敵なプレゼントをもらおう！
参加店のQRコードを1回読み込むだけで下記キャンペーンすべてのスタンプを同時に取得できます。

2024年度実施の主なキャンペーンはコチラの2つ!



プロスポーツ観戦と参加店でデジタルスタンプを
ゲットして、素敵なプレゼントを当てよう!

期間 2024 3/29(金) - 12/31(火)

1期 3/29(金)~6/30(日) 2期 7/1(月)~9/30(月)
3期 10/1(火)~12/31(火)



スポーツ観戦で
スタンプGET!



参加店で
スタンプGET!



抽選で
プレゼントGET!

観戦対象のプロスポーツチーム

□ ベガルタ仙台 □ 仙台89ERS
□ 楽天イーグルス □ マイナビ仙台レディース

賞品 日専連MELON商品券、プロスポーツ観戦チケット、
応援グッズなど多数ご用意!!
全4チームの試合を巡るとコンプリート賞で、さらに豪華な賞品を抽選でゲット!
※詳しくはアプリまたはWEBサイトでご確認ください。



参加店をめぐってデジタルスタンプをゲット!
素敵なプレゼントを当てよう!

期間 2024 4/22(月) - 2025 2/2(日)

1期 4/22(月)~7/31(水) 2期 8/1(木)~10/31(木)
3期 11/1(金)~2025.2/2(日)



参加店で
スタンプGET!



抽選で
プレゼントGET!

お得に
GET!!
中小店等だと
スタンプ
2倍!!

賞品 日専連MELON商品券、参加店の商品引換券・
サービス券・商品券など多数ご用意!

※詳しくはアプリまたはWEBサイトでご確認ください。



詳しくは
こちら

アプリ 参加店を 随時募集中!

2024年も、各種キャンペーンを実施していきますので、「仙台まちいこ」に参加店登録して、ぜひ本アプリをお店の誘客にご活用ください!

仙台まちいこ運営事務局 お問い合わせ:メール info@machiiko.com
[仙台商工会議所 / 一般社団法人まちくる仙台 / 株式会社K-SOCKET]

その他キャンペーンも随時企画!
乗り遅れないようにアプリや
WEBサイトで要チェック!

仙台まちいこ
特設サイト



※ QRコードは株式会社デンソーウェーブの登録商標です。

特集 2

**仙台商工会議所
2024年度 事業計画**
～企業の自己変革を全力で支えながら、
地域全体の「稼ぐ力」を高めます～

のぞいてみよう！せんだいの歴史～伊達騒動編～ 5
第9回：政岡と近代の観光

グラビア Movementせんだい 6

誌上相談室 7
2024年から何が変わる？
労働条件明示ルールと社会保険適用範囲拡大
遊佐総合法務事務所
社会保険労務士・司法書士・行政書士 遊佐 慎一郎 氏

中小企業支援施策情報 8

健康一口メモ 13
胆石症・胆石発作

インフォメーションミニパック 14

がんばれ！杜の都のマイチーム 16

◆表紙左下:「日本東北」ロゴマーク
◆仙台商工会議所月報「飛翔」では、読みやすいUD(ユニバーサルデザイン)フォントを使用しています。

飛翔

仙台商工会議所月報
SENDAI CHAMBER OF COMMERCE & INDUSTRY
MONTHLY REPORT

2024年4月号 No.452

表紙で伝える仙台・宮城
「八木山から望む桜」

杜の都として有名な仙台市内は緑が豊富で、桜の名所もたくさんありますが、太白区八木山にも花見スポットが点在しています。

八木山は標高約100メートルの丘陵地であり、春になると表紙写真のように、山の上からは咲き誇った桜とともに仙台のまちを一望することができます。また、高台に位置するため、市内中心部よりも桜の開花が数日程度遅くなることでも知られています。

本年の桜の開花・満開は例年よりも非常に早くないと予想されています。事前に計画を立てながら、今まで行ったことのない桜の名所へ出かけてみてはいかがでしょうか。

撮影協力：東北放送(株)



表紙左下:「東北絆まつり2024 仙台」ロゴマーク

東北の県都6市の祭りが結集する「東北絆まつり」が、7年ぶりに仙台で開催されます。ホームページ等で詳細をご確認の上、ぜひご来場ください。

開催期間：6月8日(土)、9日(日)

■東北絆まつり2024 仙台公式ホームページ
<https://tohoku-kizunamatsuri.jp/>



最適な管理計画を提案

“埋まる管理”は山一地所へ



物件管理受託

年間 3,000 件超の
修繕実績



事業収支計画
の作成

管理戸数 13,000戸超の
東北トップクラスの実績



市場動向調査
の受託

年間約 4,000 名にも及ぶ
入居希望者との面会

貴社の不動産部を目指します



賃貸管理戸数13,633戸の実績
賃貸仲介契約件数ランキング
14年連続全国第1位
※2023年度アバマンショップ1,012店舗中

tel.022-373-0001

仙台市泉区泉中央2-13-3
宅地建物取引業 宮城県知事免許(6)第4653号
特定建設業 宮城県知事(特-4)第13807号
賃貸住宅管理業者登録 国土交通大臣(2)第28号

仙台商工会議所 2024年度 事業計画

企業の自己変革を全力で支えながら、地域全体の「稼ぐ力」を高めます

本年度は、コロナ禍を経て変化した経営環境や、エネルギー・原材料価格等の上昇、人材確保への対応を図りながら、業務効率化や生産性向上、事業再構築等の支援を行うことで、付加価値の高い商品・サービスを提供できる地域企業の創出・育成を促進していく必要があります。このような状況のもと、当所では地域協創により以下に掲げる事業を重点的に実施することで、企業のチャレンジを全力で後押しするとともに、魅力あふれるまちづくりを推進しながら、国内外から選ばれる都市・仙台を目指していきます。

重点項目① 企業活力強化

人手不足など経営環境変化への的確な対応、経営のライフサイクルに応じた伴走型支援



1 人材の確保・育成・定着

アフターコロナの需要回復や2024年問題などにより人手不足が深刻化する各業界、地域企業における人材確保・育成・定着を後押しするとともに、適切な価格転嫁や安定的な収益確保を通じた継続的な賃上げができる企業経営を支援する。

2 自己変革の実現を通じた経営力の強化

地域経済の持続的成長のため、新たな価値や雇用を生み出す創業から、企業の安定・成長、世代交代期まで、企業自らの自己変革が次なるステージを切り拓き、社会に新たな価値提供が図れるよう、資金調達・販路拡大・事業再構築・事業承継など経営のライフサイクルに応じた伴走型支援を行う。

重点項目② 地域力強化

世界的都市間競争を勝ち抜く仙台の都市力向上

1 まちの顔である中心部活性化、都市観光の推進

中心部各エリアの再開発や市内各商店街の活性化によるにぎわい創出や回遊性の向上、さらにはインバウンドも含めた交流人口・関係人口の拡大に向けた取り組みを行う。



2 ナノテラス・PSMC宮城進出を契機としたイノベーション創出

行政や関係機関との連携により、ナノテラスの稼働および半導体工場の進出による地域経済への波及効果の最大化、さらにはスタートアップ企業と地域中小企業の連携を通じたイノベーション創出を促進し、地域の産業競争力強化を推進する。

重点項目③ 組織力強化

ステークホルダーの成長・発展を支える組織力強化

社会・経済環境が激変する中で、多様なステークホルダーの成長・発展を支える地域のオピニオンリーダーとしての仙台商工会議所のプレゼンスを高めていくための取り組みを強化する。

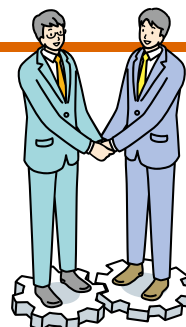

支援メニューを活用している企業にお話を伺いました。

人材確保支援

【地元企業と大学との就職情報交換会】

会員事業所の採用活動支援を目的に、大学・専門学校・実業高校等の就職指導ご担当者を招いて開催するもの。学生の動向など、採用に関わる情報収集を行えるとともに、自社の情報や強み・魅力などを個別対面形式で直接学校担当者へご紹介いただけます。

精度の高い採用戦略立案に、 大いに役立つ情報交換会です。

(株)仙台水産 総務部総務課

しば た かつら
柴田 桂 氏



【事業内容】

1960年11月創業の水産物専門商社。仙台中央卸売市場内に拠点を構え、全24社のグループ会社とともに最適な卸売業務を担う。また、さまざまな企業と協力して、消費者が求める商品の企画開発、販売も手がける。



(株)仙台水産ホームページ

「地元企業と学校との就職情報交換会」には、仙台商工会議所から案内が届くたびに参加しており、すでに8回ほど活用しています。広範囲の学校を個別に訪問することは難しいのですが、商工会議所が学校との情報交換の場を設けてくださるこの事業は、私たちにとって大変ありがたい機会になっています。

参加の目的は、まず弊社の事業内容を周知することです。卸売市場を拠点とする会社なので、どうしても「せり」のイメージが先行してしまいます。せり販売もちろんありますが、弊社では取引先との商品開発や商品の売り方・食べ方提案などが営業の中心です。そういった「食」に対する幅広い事業内容が伝えられていない点が課題であると、常々感じていたからです。また、**いまの学生の方々が「会社選びで大切にしていること」や、「企業に求めていること」などを知りたいと思い参加しています。**学生の方々の就職の軸を知ることは、これからの採用活動の指針ともなりますし、入社後の定着という点においても非常に大切だと思っています。

先日は初めて開催されたオンライン形式の情報交換会にも参加し、どちらのスタイルにもメリットがあることが分かりました。例えば、**直接お会いすることで相手の熱量を肌で感じられますし、オンラインは、普段はお会いすることが難しい東北全域、そして首都圏の学校とも接触できる点が大きな魅力です。**何度も参加することで、担当者の方との関係が構築できるのも良い点だと思います。回を重ねるたびに、「この学校は、この時期は資格試験や部活動を優先する」であるとか、「インターンシップは〇〇の頃に申し込みを受けることになりそうだ」と

いった、学校ごとの特徴が分かるようになってきます。このように**学生の方々の動向を知ることができれば、こちらにも精度の高い採用戦略を立てやすくなります。**学校の就職ご担当者にとっても、これまで名前しか知らなかった企業の事業内容を深く知ることができると、学生と企業のマッチングがしやすくなるようです。さらに学生の方々は、学校の就職課が紹介してくれる企業となれば、大きな安心感を抱いてくれるのも良い点だと思います。

このような情報交換会は、就職課の方とお会いするとともに、お互いの理解と信頼関係が深まるので、1回の参加で終わらせるのはもったいないです。また、新卒採用の予定がないという事業所さんにとっても、いまの学生の方々の考えにふれられる良い機会になりますし、ここで得た情報は、いま会社にいる若手社員の考えや思いを理解するヒントにもなります。さらに近年、転職のハードルがますます低くなっていますので、中途採用の場面でも生かすことができるのではないのでしょうか。



販路拡大支援

[仙臺ございんマルシェ]

BtoC向け事業を行う事業者・創業者等の販路拡大支援を目的にした、テストマーケティング事業。「新商品・新サービス」を催事形式で販売するもので、一般顧客の獲得や、ニーズ調査による商品のブラッシュアップ、メディア等への露出機会の創出も期待できます。

消費者の貴重な「声」をじかに聞き、 異業種の方からも よい刺激を受けました。

で と しげる
(株)MARS(マーズ) 代表取締役 **出戸 茂** 氏



[事業内容]

2022年12月創業。「good'ay winery」(グッディ・ワイナリー)として、酒類(主にワイン)の製造と販売を行う。現在は委託して醸造を行っているが、自社のぶどう畑と醸造所の設立を目指している。



(株)MARSホームページ

「仙臺ございんマルシェ」は、新製品や新サービスを一般の消費者の皆さんにお披露目しながら、それに対する感想を直接聞くことができる場ということで、私はすでに販売していたワインに加え、2023年度に自社で初めて醸造した白ワインを持って参加しました。

これまでは、酒販店様への販促活動を中心に、ホームページやSNSで醸造の過程や商品の特徴を発信したり、ECサイトを使った通販販売で県外の方などに販売していました。しかし、**ターゲットが限定的になってしまい、日ごろから幅広い層にお伝えできていないことを課題に感じていました。**そこで今回、消費者の皆さまに、宮城のワインを知っていただくとともに、ワインに造詣が深い方だけではなく、気軽にお酒を楽しみたい方々と、マルシェという開放的な空間で幅広く交流し、そこでいただいた情報を、今後のワインづくりの参考にしたいと考えて参加を決めました。これまでに来店したマルシェは、お酒だけではなく、食をはじめとするさまざまなお店を営む方たちとの出会いの場でもあったため、今回も異業種の方々と交流し、さまざまな考えや思いにふれて刺激をいただき、できればコラボレーションのきっかけがつかめれば、という期待もしていました。

この「仙臺ございんマルシェ」が開催されたのは、1月の金曜と土曜の2日間でした。そのおかげで、1日目には会場となったアエル周辺で仕事をしている方が多く、また2日目にはご家族連れや若いカップル、お一人でショッピングに来られた方など、**さまざまな客層の方々が来てくださり、たくさんの反応をじかに感じられたのは大きな収穫でした。**またプラスのお話だけではなく、ワインの

ラベルデザインから、価格の印象、宮城のワインづくりに関することまで、忌憚のないご意見を頂戴することができました。さらに出店者の皆さんとは、コロナ禍でのご苦労や、それでも希望を持って新しい商品やサービスを考案し、形にしたお話などを伺うことで刺激を受け、大変有意義な2日間になりました。

基本的に、ワインの醸造から販売まで、すべてを私一人で行っていますので、新商品に対する反応を知る機会を、「マルシェ」という形でサポートしていただけるのはありがたいですし、今後もチャンスがあればまた活用していきたいと思っています。**実はこのマルシェに参加したことで、テレビの取材を受ける機会を得て、それをご覧になった方々からの反響もありました。**

消費者の皆さんから、新商品に対して、率直な意見をいただける「仙臺ございんマルシェ」は貴重な機会でした。「自社の事業とマルシェは、あまり相性がよくないのではないか」とお考えの方も、参加してみれば、何かしら新しい発見があるのではないのでしょうか。



第5期中期ビジョンと事業計画は
当所ホームページで公開しています。

中期ビジョン



事業計画



政岡と近代の観光

仙台市博物館 学芸企画室 中武 敏彦

第9回

仙台一の有名な

昭和のはじめ頃、仙台を訪れた観光客に仙台の有名な人を尋ねたら、「政岡」の名前を挙げる人が多かったのではないのでしょうか。

政岡とは、『伽羅先代萩』など伊達騒動を題材とする芝居のなかで、主要人物として登場する役柄です。幼君・鶴千代の乳母役である政岡は、お家騒動で揺れる家中において、実子を犠牲にしてまで鶴千代を守り抜いた忠義の人物として描かれます。特に明治以降になると、政岡は己の信念を貫いた「烈女」「烈婦」と評されるようになりました。

当時の政岡の知名度は、全国的に見



戦前の絵はがき トルは「仙台名所 仙台市博物館蔵

三沢初子の墓だが、タイ政岡の墓となっている。無事に存続しました。乳母と実母という違いがあるものの、お家騒動の最後に幼君を守り抜いたという共通項があるためでしょう。政岡の名が

政岡＝三沢初子？

政岡のモデルには諸説ありますが、最も知られているのが三沢初子です。初子は3代藩主・伊達綱宗の側室で、4代藩主・亀千代（後の綱村）を生みます。綱宗が不行跡によって幕府から隠居を命じられ、幼い亀千代が藩主の座に就きました。しかし、重臣間の対立による一連の騒動によって、藩内は混乱に陥ります。幸い亀千代は幼少のため責任を問われず、仙台藩も無事に存続しました。

戦前の絵はがき トルは「仙台名所 仙台市博物館蔵

政岡を巡る旅

著名になると、芝居の役柄である政岡と実在の初子が同一人物視されるようになります。そのため初子の人物像も、政岡と同様に「烈女」「烈婦」と評されるようになりました。

絵はがきが観光宣伝の主役であった二〇世紀、その製作にあたっては、名所を美しく見せる角度、訪れたいくなる物語性を重視しました。その意味で、庶民に広く知られていた政岡は、絵はがきの格好の題材でした。

仙台名所を紹介した戦前の絵はがきでも、政岡の墓がよく取り上げられています。なかには「政岡之墓参拝記念」と題する絵はがきのセットもあり、政岡の墓をはじめ、高尾太夫の墓、伽羅の名木と称する芝居にちなんだ名所が紹介されています。また、煎った大豆に砂糖をまぶした「政岡豆」という菓子は、明治時代後期から昭和三〇年代まで、仙台を代表するみやげ物の一つでした。

アニメや映画の舞台となった地を巡ることを「聖地巡礼」と呼び、現在では国内のみならず、海外からの観光客もそうした旅を楽しんでいます。昔の人も同様で、政岡ゆかりの地を巡り、おみやげに政岡豆を買う、そんな旅行を楽しんだ人も案外多かったのではないのでしょうか。

仙台市博物館再開館記念祭 企画展

4月2日(火)～5月26日(日)

【開館時間】9:00～16:45 (入館は16:15まで)

【休館日】毎週月曜日 (4/29、5/6は開館)、5/7(火)

【観覧料】一般・大学生460円、高校生230円、小・中学生110円 ※各種割引料金については、ホームページでご確認ください

資料画像：布袋置物(仙台市博物館蔵)

最新情報は、博物館ホームページでご案内しています

お問い合わせ 〒980-0862 仙台市青葉区川内26番地 (仙台城三の丸跡) TEL:022-225-3074 9:00-16:45

仙台市博物館 SENDAI CITY MUSEUM

▶博物館ホームページ 仙台市博物館 検索

▶博物館X(旧ツイッター) @sendai_shihaku

高木副大臣（左から2人目）は、「現場主義を徹底し、復興をさらに前に進めることができるよう、しっかりと取り組んでいく」と力強く語った。



地震が発生した14時46分にあわせて黙とうをささげる中心部商店街の理事長ら（3月11日、一番町スクエア）。

東日本大震災の発生から13年を迎えた3月11日、各地で追悼行事が行われ、犠牲者を悼みました。

これに先立ち3月5日には、日本商工会議所の小林健会頭と共に、東北六県商工会議所連合会の藤崎三郎助会長が出席し、高木宏壽復興副大臣に対して復興の完遂と地方創生実現に向けた施策推進を要望。創造的復興への継続支援や福島再生、諸外国による厳しい輸入規制撤廃への働き掛け強化などを求めました。

22日には、日本商工会議所の会員総会で藤崎会長が被災地報告を行い、ナノテラスをはじめとした東北における新たな動きを紹介するとともに、全国の商工会議所に対して水産品の消費拡大への支援に対して感謝を述べました。

3/5-11-22

東日本大震災から13年
創造的復興に向けた国の取り組みを
高木復興副大臣に要望

当所では、仙台観光国際協会などとの共催により、急速に回復する外国人消費を、街や個店に呼び込むための手法について探るセミナーを開催しました（82人参加）。

はじめに、JTB総合研究所の山下真輝主席研究員が基調講演。キャッシュレス対応をはじめとした個店が行うべき基本的な準備や、外国人旅行者を引き付ける演出の重要性など、インバウンドビジネスを成功に導くポイントについて解説しました。

続くパネルディスカッションでは、海外展開や飲食分野での成功事例を紹介。焼き肉店を営むG C L a bの佐々木康代表取締役は「接客時、高い語学力は全くいらない」と、言葉の壁に言及しながら、「お客さまを楽しませるための気持ちのこもった対応こそ、リピーターを増やすためには重要だ」と話しました。



パネルディスカッションには、佐々木氏のほかにライブブリッジの櫻井亮太郎代表取締役、まちくる仙台的石井光二代表理事、門間筆筒店の門間一泰代表取締役が登壇。「日本人向けのプランに少し手を加えるだけで外国人にも十分通用する」などの実体験を交えた話に、参加者は熱心に聞き入っていた。

3/7

外国人消費を街に呼び込め！
市内事業者の成功事例に学ぶ
インバウンドセミナーを開催



支援センター内の様子。全国の商工会議所・商工会の経営支援員や、中小企業診断士等の専門家が常駐し、電話・窓口での相談に対応している。当所では、4月以降も現地に応援職員を派遣し、復旧・復興を継続的に支援していく。

現地に派遣された職員は東日本大震災時の経験を生かしながら、持続化補助金やなりわい補助金の申請サポートを中心に対応。津波被害や家屋の倒壊等により事業再建・再開のめどが立たず、心が折れそうな状況にある被災事業所の切実な声に耳を傾けながら、今後の進むべき道を共に探りました。

日本商工会議所から全国の商工会議所に對して応援職員募集の呼び掛けがあったことを受けて、のと里山空港内（石川県輪島市）に設置されたワンストップ相談窓口「能登事業者支援センター」に、当所職員である経営支援員（1人）を3月4日から6日までの3日間、派遣しました。

3/4-6

能登半島地震からの復興に向けて
被災事業者を支援するために
当所職員が現地で相談対応

誌上相談室 Q&A

【テーマ】

2024年から何が変わる？ 労働条件明示ルールと 社会保険適用範囲拡大



使用者は労働契約を締結する際に労働者に対して労働条件を明示しなければなりません。2024年4月からの改正により、新たに明示事項が追加されます。改正の目的としては労使間の認識のズレや、有期契約労働者の無期転換をめぐるトラブルを未然に防ぐことが挙げられます。

また、2024年10月から社会保険の適用範囲が拡大されます。適用範囲の拡大により、年金財政の改善、将来の年金給付水準を向上させる目的があり、現行の社会保険制度を時代に合った制度にするために必要不可欠な改正です。

I 労働条件明示の改正

Q 2024年4月から改正される労働条件の明示内容とは何ですか？

A 従前からの労働条件に加えて、次の四つの項目が追加されました。

【対象：すべての労働者】

①就業場所・業務の変更の範囲

②更新上限の有無と内容

【対象：有期契約労働者】
(有期労働契約の通算契約期間または更新回数の上限)

+更新上限を新設・短縮する場合、その理由をあらかじめ説明すること

③無期転換申込機会

④無期転換後の労働条件

+無期転換後の労働条件を決定するに当たり、他の正社員等とのバランスを考慮した事項の説明に努めること

Q どのように記載したらいいのですか？

A 以下のような記載例になります(下記二次元コード参照)。



就業場所・業務内容の変更の範囲については、将来のキャリアプランを明確にするために、正社員を含めたすべての労働者に明示する必要があります。また、雇用時点で明確でない場合は、想定可能な範囲まで記載する必要があります。

更新上限の有無と内容は、有期労働契約の通算契約期間または更新回数

上限を記載します。

「無期転換申込権」が発生する更新のタイミングごとに、無期転換を申し込むことができる旨(無期転換申込権会)の明示が必要になります。

Q 無期転換申込権とは何ですか？

A 次の①から③までの要件を満たす有期契約労働者が、無期転換申込権を行使できます。「①同一の使用者との間に締結されている」「②2回以上の有期労働契約がある」「③通算契約期間が5年を超えている」このような場合には、有期契約労働者は、使用者に対して、期間の定めのない労働契約(以下、無期労働契約)への転換を申し込むことができ、その場合は無期労働契約に転換します(図参照)。労働者が申し込めば、使用者の意思に関わりなく無期労働契約に転換します。したがって使用者は労働者からの申し込みを拒むことはできません。

II 社会保険の適用範囲の拡大

Q 社会保険の適用範囲の拡大による加入要件について教えてください。

A これまで短時間労働者は、1週間の所定労働時間および1カ月の所定労働日数が常時雇用者の4分の3以上である者が社会保険の加入要件とされてきました。2024年10月から法改正によって、短時間労働者に対する社会保険の加入要件はさらに拡大することが決まっています。次の①から⑤までのすべての要件を満たす方が適用対象となります。

①従業員数50人超(51人以上)規模

②週の所定労働時間20時間以上

③雇用期間2カ月超が見込まれる

④賃金月額が8・8万円以上(年収106万円以上)

⑤学生でないこと

社会保険の適用範囲の拡大に伴い、資格取得手続きや給与支払いの際に社会保険料の控除が必要になります。

従業員雇用時の労働条件の明示や、社会保険の適用に関して不明な部分があれば、仙台商工会議所の窓口専門家等への相談や、厚生労働省のホームページを確認するなどして、しっかりと対応していきましょう。

【回答】当窓口専門家

遊佐総合法律事務所(青葉区上杉)

社会保険労務士・

司法書士・行政書士

遊佐 慎一郎氏



図. 無期転換申込権の発生時期

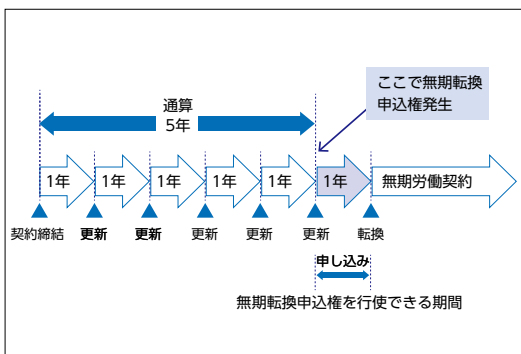

引用元: 厚生労働省ホームページ

中小企業支援施策情報

企業の人材育成を支援!

人材開発支援助成金【人材育成支援コース(人材育成訓練)】

従業員の段階的かつ体系的な職業能力開発を効果的に促進するため、従業員の職業訓練等を計画に沿って実施した場合に、訓練経費等を助成する制度です。

eラーニングと通信制による訓練なども対象となります(支給要件は厚生労働省ホームページでご確認ください)。

訓練対象

申請事業主または申請事業主団体等の構成事業主における雇用保険被保険者

補助要件

- ・OFF-JTにより実施される訓練であること(事業内訓練または事業外訓練)
 - ・実訓練時間数が10時間以上であること
- ※OFF-JT(OFF the Job Training)とは、企業の事業活動と区別して業務の遂行の過程外で行われる訓練です。

補助対象

- ・事業内訓練経費(部外の講師への謝金・手当等)
- ・事業外訓練経費(受講に際して必要となる入学金・受講料・教科書代等)
- ・訓練期間中の所定労働時間内の賃金

補助率

支給対象	助成率	賃金要件または資格等手当要件を満たす場合	賃金助成 (1人1時間あたり)	賃金要件または資格等手当要件を満たす場合
雇用保険被保険者 (有期契約労働者等を除く)	45% (30%)	+15% (+15%)	760円 (380円)	+200円 (+100円)
有期契約労働者	60%	+15%		
有期契約労働者等を 正規雇用労働者等へ 転換した場合	70%	+30%		

※()内は中小企業以外の助成額・助成率です。

※賃金要件または資格等手当要件を満たす場合とは、全ての対象労働者に対して、要件を満たす賃金または資格等手当を支払った日の翌日から起算して5カ月以内に割り増し分の支給申請をした場合を言います。

※正規雇用労働者等への転換とは、①有期契約労働者等について、正規雇用労働者、勤務地限定正社員、職務限定正社員または短時間正社員への転換措置 ②有期契約労働者の無期契約労働者への転換措置を言います。

お問い合わせ

宮城労働局 職業対策課助成金センター

電話 022-299-8063

詳細は、厚生労働省ホームページよりご確認ください。

URL: https://www.mhlw.go.jp/stf/seisakunitsuite/bunya/koyou_roudou/koyou/kyufukin/d01-1.html



企業の労働生産性の向上を支援!

IT導入補助金【インボイス枠(インボイス対応類型)】

インボイス制度に対応した、ソフトウェア(会計、受発注、決済)や、ハードウェア(PC、レジ等)の導入費用を支援する制度です。

対象者 中小企業、小規模事業者等

補助額

●ITツール **50万円以下** 補助率**3/4以内**

50万円超～**350万円以下** 補助率**2/3以内**

※導入するITツールが「会計」・「受発注」・「決済」の機能を1機能以上有する場合は補助率3/4以内(小規模事業者は4/5)、2機能以上有する場合は2/3以内。

●PC、タブレット等 **10万円以下** 補助率**1/2以内**

●レジ、券売機等 **20万円以下** 補助率**1/2以内**

締め切り
(4次締切分)

2024年4月30日(火)17:00 ※電子申請のみの受け付け。

お問い合わせ

サービス等生産性向上 IT導入支援事業 コールセンター

ナビダイヤル **0570-666-376**

IP電話専用回線 **050-3133-3272**

※受付時間:平日9:30~17:30

詳細は、IT導入補助金2024ホームページよりご確認ください。

URL: <https://it-shien.smrj.go.jp>



※掲載している内容は**3月28日時点**の情報です。

申請の際は、当所ホームページ等で最新情報をご確認ください。

経営に関することでお悩みの事業者の方は、
仙台商工会議所経営相談窓口までお問い合わせください。

問 経営支援グループ TEL 022-265-8127



問い合わせフォーム

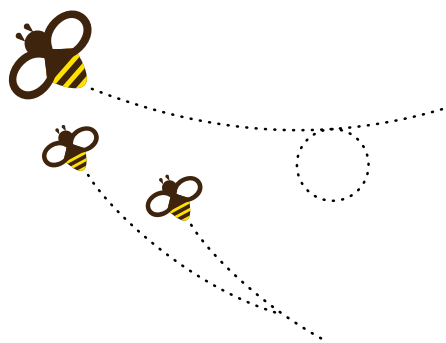

より良い環境をめざす。

青葉環境保全 Aoba

〒984-0037 仙台市若林区蒲町19-1 TEL 022(286)3161(代)

男女完全別フロア・脳ドック完備

1Bancho
 一番町健診クリニック

一番町健診クリニック

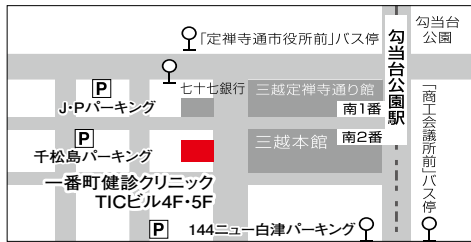

ご予約・お問い合わせ 022-217-6678 月～金曜日 9時～16時30分

指定無料駐車場完備(J・Pパーキング、千松島パーキング、144ニュー白津パーキング)

〒980-0811 宮城県仙台市青葉区一番町4-9-18 TICビル4F・5F

詳しくはWEBまで <https://www.sendaikenshin.jp/>

一番町健診

検索

(一財) 杜の都産業保健会

ご好評につき、令和5年10月より火曜日の内視鏡検査を
 追加しました。(午前中、経口のみ10名/日)

平日は火・水・金曜の3日間、土曜日は月1回不定期での
 実施となります。※水・金・土曜は経口、経鼻より選択可能。
 また、経鼻内視鏡の検査枠も1日5名から7名に増枠を行い、
 よりご予約が取りやすくなりました。

胃X線検査(バリウム検査)から変更の場合は5,000円(税抜)で
 実施できます。健康診断と合わせてぜひご利用ください。



公益社団法人 宮城県医師会
宮城県医師会健康センター

《施設認定》(公社)日本人間ドック学会・人間ドック健診施設機能評価認定施設



人間ドック・健診施設
 機能評価認定施設(258)



健診のお申し込み、お問い合わせは

〒983-0832 仙台市宮城野区安養寺3丁目7番5号
 (無料駐車場完備)

TEL: 022-256-8600(代表)

TEL: 022-256-8601(健診関係)

URL: http://www.miyagi.med.or.jp/h_center/index.html



医療法人社団 進興会

せんだい総合健診クリニック

仙台市青葉区一番町 1-9-1, 仙台トラストタワー 4F
 URL <https://www.sskclinic.jp/>



一般財団法人 宮城県成人病予防協会

中央診療所



〒980-6112 仙台市青葉区中央一丁目3-1
 AER健診ルーム(12階)
 レディースクリニック(10階)



JR仙台駅から
 徒歩約3分(AER内)

中央診療所・循環器病センターの
 健診予約管理、結果履歴の一元管理で
 健やかな健康をしっかりと
 サポートします。

人間ドック、健康診断の
 WEB申込はこちらへ



<https://www.mygsji.or.jp/kenshin/>

お問合せ先

TEL: 022-375-7113

予約受付時間 8:30~16:30

2024年度仙台商工会議所「生活習慣病健診(半日人間ドック等)」前期
 会員事業所の皆さまの健康を応援するため各種健診の割引サービスを実施しています。



一般財団法人 宮城県成人病予防協会 附属

仙台循環器病センター



〒981-3133 仙台市泉区中央一丁目6-12

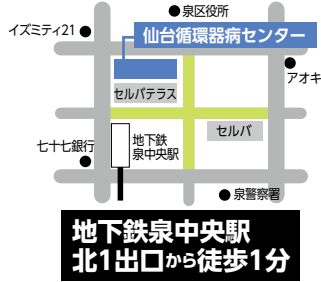

地下鉄泉中央駅
北1出口から徒歩1分

中央診療所・循環器病センターの
健診予約管理、結果履歴の一元管理で
健やかな健康をしっかりと
サポートします。

人間ドック、健康診断の
WEB申込はこちらへ



<https://www.mygsji.or.jp/kenshin/>

お問合せ先
TEL: 022-375-7113
予約受付時間 8:30~16:30

《健康診断の「新たな価値を」皆様に》



一般社団法人 喜清会

サンピア仙台健診クリニック

予約専用 022-282-7511

<https://sunpia-sendai.jp/kenshin/>



宮城県仙台市若林区蒲町東4-2

予約受付時間/8:30~16:30

無料駐車場510台完備



医療法人 仁泉会

みやぎ健診プラザ



どこよりも、
いのちを愛する東北へ。

ご予約・お問い合わせ **完全予約制**

022-231-3655

<https://miyagi-kenshin.jp/>

営業時間 8:00~16:00

営業日: 月~金曜日(祝日を除く) ※特定土曜日営業

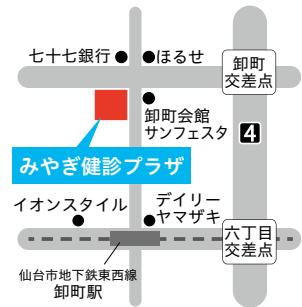

無料駐車場完備

PET検査: 延べ56,000件を超える実績あり

PETがん検診・脳ドック・人間ドック

星陵クリニックグループ 医療法人 西隆会



当日に医師の画像説明があります(PETがん検診、脳ドック)



〒981-0933 仙台市青葉区柏木1丁目5-45

休診日/日曜・祝日 駐車場無料

完全予約制

厚生仙台

ご予約・お問い合わせ

PETがん検診 **0120-501-799**

脳ドック・人間ドック **022-727-8020**

健康は明日への自信
 一般財団法人 **宮城県予防医学協会**

◆ご予約・お問い合わせ  0570-010-955
 〒980-0011 仙台市青葉区上杉1-6-6 イースタンビル5F URL <https://www.mhsa.jp>

◇ 一般健康診断 ◇ 生活習慣病予防健康診断
 ◇ 日帰り人間ドック ◇ 特定健康診査・特定保健指導
 ◇ 特殊健康診断 ◇ 脳MR検査・CT検査
 ◇ 各種オプション(婦人科・上部内視鏡検査など)
 ◇ アフタヌーンドック



公益性の高い専門機関として、
 健康診断から治療まで
 県民の皆様の健康づくりを応援します。

 公益財団法人
宮城県結核予防会
複十字健診センター

ご予約・お問い合わせ TEL 022-719-5165
 FAX 022-719-5171

- 外来診療 (内科・呼吸器内科・循環器内科)
- 人間ドック
- 定期健康診断
- 各種診断書
- 健康相談・健康教育
- 禁煙指導
- 予防接種
- BCG・新型コロナウイルス
インフルエンザ
海外渡航用予防接種 他
- 禁煙外来
- オンライン禁煙診療
- 情報機器作業健診
- CT検診 その他



〒989-3203
 仙台市青葉区中山吉成 2-3-1

各種ご要望に合わせた
 健診を実施いたします

<https://jata-miyagi.org/>



公益性の高い専門機関として、
 健康診断から治療まで
 県民の皆様の健康づくりを応援します。

 公益財団法人
宮城県結核予防会
健康相談所 興生館

ご予約・お問い合わせ TEL 022-221-4461
 FAX 022-221-4465

- 外来診療 (内科・呼吸器内科・循環器内科)
- 人間ドック
- 定期健康診断
- 各種診断書
- 健康相談・健康教育
- 禁煙指導
- 予防接種
- BCG・新型コロナウイルス
インフルエンザ
海外渡航用予防接種 他
- 禁煙外来
- オンライン禁煙診療
- 情報機器作業健診
- CT検診 その他



〒980-0004
 仙台市青葉区宮町 1-1-5

各種ご要望に合わせた
 健診を実施いたします

<https://jata-miyagi.org/>



2024年4月 仙台市/上杉
がん検診センター **リニューアルオープン!**

New 3F 女性の
**がん検診
 フロア**

New 2F 内視鏡
フロア

1F
**がん・生活習慣病
 健診フロア**

無料
**駐車場
 完備**

がん検診センターが新たに
 増築リニューアルします!
 この機会に是非一度健診を当センターで!



公益財団法人
宮城県対がん協会 **がん検診センター**

〒980-0011 仙台市青葉区上杉5-7-30  <https://www.miyagi-taigan.or.jp>  ●お問い合わせ _____
ドック推進課 ☎022-263-1528 ✉dock@miyagi-taigan.or.jp



健康一口メモ

仙台市医師会
広報委員
千田 信之

職場健診などの腹部超音波検査で、胆石を指摘される方が増えています。今回は、食事の欧米化にともない増加している胆石胆石発作(腹痛)について、胆汁の働きも含めて説明します。

胆汁は脂肪の消化吸収に関与する消化液で、肝細胞から胆管内へ分泌され、総胆管を通り十二指腸へ流出しています。

胆のうは肝臓の下面に付着しており、胆のう管を介して総胆管とつながり、分泌された胆汁をプールし、約8倍に濃縮し保管しています。胆のうは食事の刺激で収縮し、濃縮した胆汁を十二指腸に排出します。胆汁には、脂肪の分解消化吸収を促進する胆汁酸以外に、肝臓が分解解毒した老廃物も含まれ、それらを便とともに体外へ排出する仕事もしています。

胆汁は濃い黄色で、胆のう内の濃縮胆汁は濃い緑色をしています。嘔吐したときに、黄色の苦い水を吐いた経験がありませんか?この苦い水が胆汁です。

胆石は胆汁内に溶解している成分が過剰となり、析出結晶化して形成されます。胆石の80%以上は、胆のう内で過剰なコレステロールが析出し形成さ

胆石症・胆石発作

れるコレステロール結石です。

胆のうは特に、高脂肪食・揚げ物・卵黄など摂取すると強く収縮することが知られています。強い収縮により、胆のう内の結石が出口をふさいでしまうことで、胆石発作が生じます。食後すぐではなく1〜2時間以降に、みぞおちや右上腹部に痛みが出現することが特徴的です。夕食に天ぷらなどの揚げ物をたくさん食べて、夜中に痛みが発作的に出現するケースが多いです。また痛みは強くないが、ケーキや卵脂肪分の多い食事後に胃のもたれや上部張りや訴えて来院される方も多くみられます。胆のう結石例の80%以上は、生涯無症状で経過しますが、一度でも腹痛などの発作を生じた方は再発することが多く、胆のう摘出術などの治療が必要になります。

胆石の生成と胆石発作予防のために、コレステロールの多い食事や脂肪食・揚げ物の過剰摂取に注意し、バランスの良い食事・適度な運動を心掛けましょう。

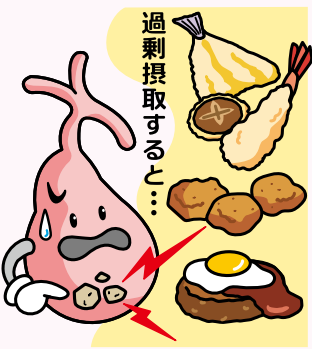

〔千田内科／青葉区荒巻〕

機械・器具・設備・車輛の総合リース

機械・器具・設備のリース

- 事務用機器
- 情報関連機器
- 産業・工作機械
- 土木建設機械
- 輸送用機器
- 医療機器
- 商業・サービス業用機械設備

自動車(業務用)リース



七十七リース株式会社

本社 仙台市青葉区本町二丁目15番1号 ☎(022)262-4341(代) 石巻営業所 石巻市立町一丁目4番15号 ☎(0225)94-0810
古川営業所 大崎市古川駅前大通二丁目4番26号 ☎(0229)23-0037 ホームページアドレス <http://www.77lease.co.jp>

インフォメーション ミニパック

仙台商工会議所からの
お知らせ

2024年度会費納入のお願い

4月上旬に「会費納入のお願い」を会員の皆さまに封書で送付しています。

会費は、企業の成長段階に応じた伴走型支援や相談対応、各種補助金等をはじめとした最新情報の提供など、中小企業への経営サポートや、地域の声を反映したさまざまな事業活動を展開するための財源となりますので、納入をお願いします。

◆口座振替の方

4月23日(火)に指定口座から自動振り替えとなります。

◆振り込みの方

4月26日(金)までに、送付している納入通知書(振込用紙)で納入をお願いします。

※新年度にあたり事業所情報(事業所名・代表者名・連絡先など)に変更がある場合は、二次元コードより変更届をダウンロードまたは左記までご連絡ください。

◆管理グループ

(Tel 265-8125)



高校生向け職業体験イベント「マイナビ進学ライブ2024・未来ビュー仙台」への参加出展企業募集中!

当所では、高校生に地元企業の魅力を伝え、将来的な地元での就職につなげることを目的に、マイナビとの共催で標記高校生向け職業体験イベントを開催します。現在、本イベントにおける職業体験ブースの出展企業等を募集しています。

当日は大学等が集まる学校説明会も同時開催され、地元企業の出展ブースや職業体験を通じて、地元で働く魅力を伝えることで、将来的な人材確保につながる取り組みとなっていますので、ぜひご参加ください。

◆日時：7月2日(火)10時～16時(予定)

◆会場：夢メッセみやぎ(仙台市宮城野区港3丁目1-7)

◆イベント参加対象

市内内外の高校生等約2000人(昨年実績：2297人)

◆募集対象

仙台市内に事業所を有する会員企業

◆内容

出展するブースにおいて、自社の仕事や技術の簡易体験、仕事内容に関するワークショップ(15～20分/回)を実施

◆参加費用：15万円

◆定員：15社

◆締め切り：4月15日(月)まで

◆経営支援グループ

(Tel 265-8127)



「七夕飾りバンク」七夕飾り掲出企業募集のお願い

仙台七夕まつり協賛会(藤崎三郎助会長・当所事務局)では、8月6日から8日の七夕まつり期間中、中心部商店街にて、七夕飾りを掲出する企業・団体を募集しています。七夕飾りを掲出し、仙台七夕まつりのにぎわい創出にぜひご協力ください。

申し込み等の詳細は、仙台七夕まつりホームページをご覧ください。

◆仙台七夕まつり協賛会

(Tel 265-8127)



「伊達な商談会」情報

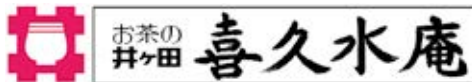

◆5月14日(火) お茶の井ヶ田(株)との個別商談会

「秋保ヴィレッジ アグリエの森」で取り扱う東北の面白い&おいしい商品を大募集!

申し込み方法・詳細は、ホームページよりご確認ください。

経営支援グループ(Tel 265-8127)



建造物の解体工事は、お任せください。
地域、環境を考え高い技術力で安心な解体作業を行います。



(株)丸 翔

〒983-0013 仙台市宮城野区中野字神明172-2 TEL : 022-388-8685

企業の人材育成を全力サポート! 商工会議所主催セミナー情報



	主催	日程	内容
①	仙台	5/14(火)	無料 ～簿記と経理をイチからマスター!～初心者でも分かる経理の基本セミナー
②	東京	5/14(火)	有料 中堅社員 あなたの役割と仕事はこれだ! オンライン
③		5/15(水)	有料 リーダーのための心理的安全性の高いチームのつくり方 オンライン
④		5/16(木)	有料 新入社員・若手社員のための「数字力」強化講座 オンライン
⑤		5/17(金)	有料 中小法人のための消費税の基礎知識と申告実務講座 オンライン
⑥		5/22(水)	有料 総務担当者向け基礎実務講座 オンライン
⑦	仙台	5/24(金)	無料 事業再生・再建セミナー～企業の再生事例から学ぶ～
⑧	東京	5/28(火)	有料 給与計算の実務講座 オンライン
⑨	仙台	5/30(木)	無料 ～業務の効率化はちょっとした思考術にあった!～ デジタルツールを活用した業務効率化とデジタルマーケティングセミナー

※各セミナーは、定員になり次第、受け付けを終了させていただきます。ホームページで最新の受け付け状況をご確認の上、お早めにお申し込みください。

※東京商工会議所主催オンライン研修講座は、当所会員企業の方であれば、東京商工会議所会員料金で受講可能です。上記以外の受講可能な研修講座の詳細は、当所ホームページよりご覧ください。



仙台商工会議所主催
セミナー情報



東京商工会議所主催
オンライン研修講座情報

各セミナーの申込方法・詳細は、ホームページよりご確認ください。

☎ 経営支援グループ (TEL 265-8127)

新しいメンバーを ご紹介します

- (株)鈴建(本町)
- (株)BREAKTH(本町)
- (株)J・Works(上野山)
- (株)中昌電気工事(中江)
- Rim-Rim(二日町)

ご入会ありがとうございます。
今月号でご紹介できなかった皆さまは次号にて紹介させていただきます。

企業力向上につながる 商工会議所検定試験のご案内

試験日	検定名	申込期間
6月9日(日)	第167回簿記検定 (1級～3級)	団体: 4月15日(月)～4月22日(月) 個人: 4月23日(火)～4月30日(火)

※申し込みは全てネット受け付けです。定員に達し次第、申し込み期間内でも受け付けを締め切ります。申し込み方法・詳細は、ホームページよりご確認ください。
※仙台商工会議所が実施する2024年度の検定スケジュール一覧をホームページに掲載しています。キャリアアップに商工会議所検定試験をぜひご活用ください。

☎ 管理グループ (TEL 265-8124)



月極駐車場 契約者募集中!
法人一括貸駐車場も好評受付中

車庫やオフィス収納のお悩み一挙に解決!
レンタル倉庫・貸倉庫 好評受付中

より良い地域社会をつくるために
社会貢献型電柱広告

「より、そう、カメラ。」
が見守ります!

電柱に防犯カメラを設置しませんか

より、そう、ちから。
東北電力グループ
安全と信頼 でんきのライフライン
東北送配電サービス株式会社

取締役社長 伊東 裕彦

本社 〒980-0014 仙台市青葉区本町二丁目5番1号 (オーク仙台ビル5階)
TEL: 022(221)6140(代表) FAX: 022(799)2503
支社 青森・岩手・秋田・宮城・山形・福島・新潟



<https://www.t-sohaiden.co.jp/>

がんばれ！杜の都のマイチーム

当所では、笑顔とにぎわいあふれる地域づくりのため、
わが街仙台を本拠地に戦うプロスポーツチームを応援しています。

チケット購入方法は、下記二次元コードから各チーム公式サイトをご覧ください。



#11_郷家友太選手
©VEGALTA SENDAI



#52_ヴォーディミル・ゲルン選手
©SENDAI 89ERS



ベガルタ仙台ホームゲーム日程 会場：ユアテックスタジアム仙台		
試合日	時間	対戦相手
4月13日(土)	14:00	モンテディオ山形
27日(土)	14:00	ジェフユナイテッド千葉
5月3日(金・祝)	14:00	レノファ山口FC



仙台89ERSホームゲーム日程 会場：ゼビオアリーナ仙台		
試合日	時間	対戦相手
4月10日(水)	19:05	アルバルク東京
20日(土)	16:05	レバンガ北海道
21日(日)	14:05	
27日(土)	16:05	茨城ロボッツ
28日(日)	14:05	



東北楽天ゴールデンイーグルスホームゲーム日程 会場：楽天モバイルパーク宮城		
試合日	時間	対戦相手
4月12日(金)	18:00	
13日(土)	14:00	千葉ロッテマリーンズ
14日(日)	13:00	
16日(火)	18:00	
17日(水)	18:00	オリックス・バファローズ
18日(木)	18:00	
23日(火)	18:00	北海道日本ハムファイターズ
24日(水)	18:00	
25日(木)	18:00	
5月3日(金・祝)	13:00	千葉ロッテマリーンズ
4日(土・祝)	13:00	
5日(日・祝)	13:00	オリックス・バファローズ
6日(月・休)	18:00	

〔掲載している試合日程は3月28日時点の情報です。県内のホームゲームのみ掲載しています〕



MYNAVI SENDAI
©mynavisendai

マイナビ仙台レディースホームゲーム日程
会場：ユアテックスタジアム仙台



試合日	時間	対戦相手
4月21日(日)	13:00	三菱重工浦和レッズレディース
5月6日(月・休)	13:00	ジェフユナイテッド市原・千葉レディース

会員サービス企画！今月のプレゼント

A ベガルタ仙台ホームゲーム観戦チケット 「ファジアーノ岡山」戦 ペア5組10名様

- 日時/5月26日(日)14:00
- 会場/ユアテックスタジアム仙台 提供：株式会社ベガルタ仙台

B 東北楽天ゴールデンイーグルスホームゲーム観戦チケット 「北海道日本ハムファイターズ」戦 ペア5組10名様

- 日時/5月24日(金)18:00
- 会場/楽天モバイルパーク宮城 提供：株式会社楽天野球団

C マイナビ仙台レディースホームゲーム 「アルビレックス新潟レディース」戦 ペア5組10名様

- 日時/5月25日(土)14:00 ●会場/ユアテックスタジアム仙台
提供：株式会社マイナビフットボールクラブ

応募方法

下記二次元コード内の応募フォームより、必要事項を入力
のうえ、ご応募ください。

締め切り

4月26日(金)締め切り。抽選のうえ当選者を決定します。発表は、プレゼントの発送をもってかえさせていただきます。お預かりした個人情報は、抽選、当選者への通知、賞品の発送に利用させていただきます。

※中止の際は代替チケットとの引き換えはいたしかねますので、ご了承ください。

応募フォームはこちら▶



編集後記

2024年春、未来が大きく進化していく兆しが見えます。仙台は、放射光施設ナノテラスの稼働という大きな一歩を踏み出し、科学技術の最先端で世界に名を轟かせることになりました。この施設がもたらす研究成果は、医療や素材科学など多岐にわたったり、リサーチコンプレックスの形成とあいまって、地域社会に大きな恩恵をもたらすことが期待できます。

同時に、仙台は、スタートアップの拠点としても注目を集めています。仙台スタートアップスタジオの本格運用が始まり、若い起業家や研究者たちが集結し、アイデアの交流と共創が盛んに行われることとなります。ここでもまた、新たなビジネスや技術の創出が期待され、地域経済に活気をもたらします。

仙台の街は、その歴史と伝統を踏まえながらも、未来志向で進化しています。仙台の近未来は、科学とイノベーション、そして自然の美しさが融合した素晴らしい都市になっていることで、誇りを持ちながら進んでいくことが、求められています。

〔広報委員長 橋浦 隆一
／今野印刷㈱ 代表取締役〕

仙台商工会議所月報広告のお申し込みは
月報広告代理店(株)ユーメディア
☎022-22415151へ

仙台商工会議所月報「飛翔」

4月号

発行人/今野 薫
発行所/仙台商工会議所

〒980-8414宮城県仙台市
青葉区本町2-16-12
☎(022)26518181(代)

発行/2024年4月

通巻1225号

印刷/株式会社ユーメディア

仙臺四郎になりたい。



仙台商人に馴染み深い仙臺四郎さん。

彼が立ち寄ったお店は大入り満員、商売繁盛したと言われています。

その仙臺四郎さんのように商売をされている方やこれから創業する方の商売繁盛の一端を担う。

仙台の賑わいを支える。それが私たち仙台商工会議所が目指すところです。

経営者のみなさんが抱える課題の解決も、気づいていない課題の発見とその解決も、

仙台商工会議所がサポートします。

 仙台商工会議所



想いをつなぐ。明日へ挑む。

私たちは、医薬品の流通を中心に、地域のヘルスケアを支えています。



本社／980-8581 仙台市青葉区大手町1-1 TEL.022-266-4511
<https://www.vitalnet.jp>

